

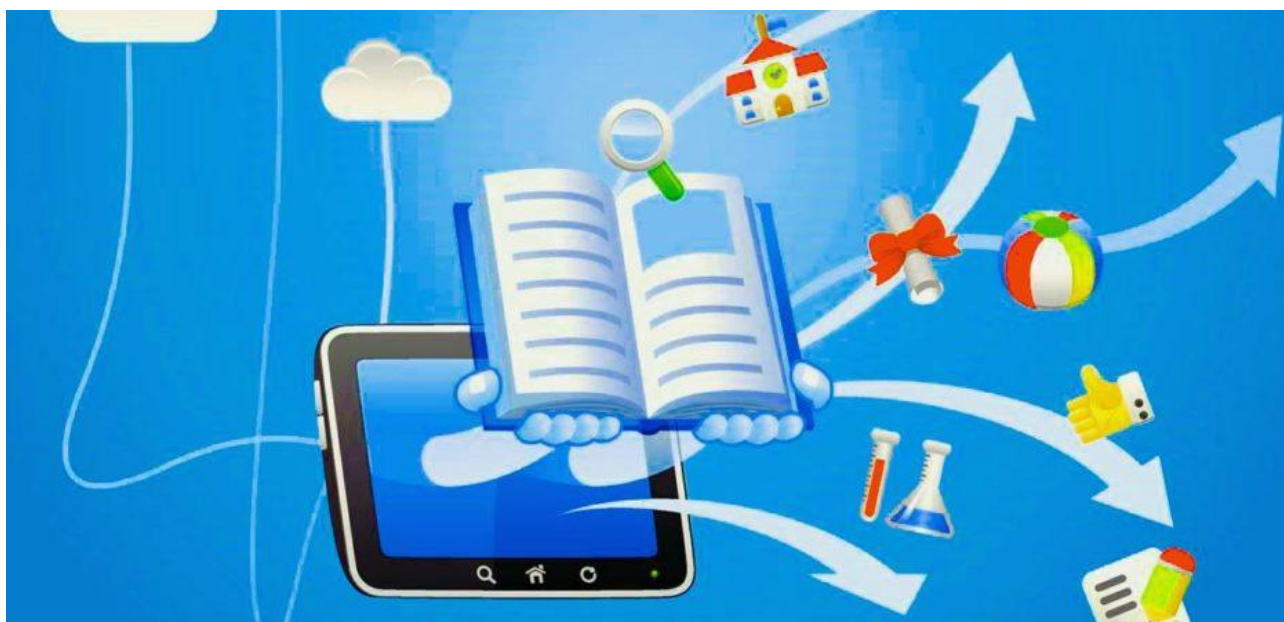

IC TE2 'Savini-San Giuseppe-San Giorgio'  
C. F. 92039240673- C.M. TEIC833006  
P.zza "ALDO MORO" 45 -64100 TERAMO -Tel. e fax 0861/244208  
e-mail: [teic833006@istruzione.it](mailto:teic833006@istruzione.it) - PEC [teic833006@pec.istruzione.it](mailto:teic833006@pec.istruzione.it)  
[www.icsavinisangiuseppesangiorgio.edu.it](http://www.icsavinisangiuseppesangiorgio.edu.it)

I.C.-TERAMO 2 "SAVINI-S.GIUSEPPE-S.GIORGIO"  
Prot. 0008856 del 27/10/2020  
04 (Uscita)



# PIANO PER LA DIDATTICA DIGITALE INTEGRATA

**Anno Scolastico 2020/2021**



IC TE2 'Savini-San Giuseppe-San Giorgio'  
C. F. 92039240673- C.M. TEIC833006  
P.zza "ALDO MORO" 45 -64100 TERAMO -Tel. e fax 0861/244208  
e-mail: [teic833006@istruzione.it](mailto:teic833006@istruzione.it) - PEC [teic833006@pec.istruzione.it](mailto:teic833006@pec.istruzione.it)  
[www.icsavinisangiuseppesangiorgio.edu.it](http://www.icsavinisangiuseppesangiorgio.edu.it)

---

## PIANO PER LA DIDATTICA DIGITALE INTEGRATA

<b>PREMESSA</b>	2
<b>FINALITÀ, AMBITO DI APPLICAZIONE E INFORMAZIONE</b>	3
<b>ANALISI DEL FABBISOGNO DI STRUMENTAZIONE TECNOLOGICA</b>	3
<b>OBIETTIVI DEL PIANO</b>	3
<b>MODALITÀ E STRUMENTI PER LO SVOLGIMENTO DELLE ATTIVITÀ</b>	4
<b>ORARIO DELLE LEZIONI</b>	6
<b>DIDATTICA DIGITALE INTEGRATA E NETIQUETTE</b>	8
<b>METODOLOGIE E STRUMENTI PER LA VERIFICA</b>	10
<b>VALUTAZIONE</b>	10
<b>ALUNNI CON BISOGNI EDUCATIVI SPECIALI</b>	11
<b>PERCORSI DI APPRENDIMENTO IN CASO DI ISOLAMENTO O CONDIZIONI DI FRAGILITÀ</b>	11
<b>PRIVACY</b>	12
<b>SICUREZZA</b>	12
<b>RAPPORTI SCUOLA-FAMIGLIA</b>	13
<b>FORMAZIONE DEL PERSONALE E SUPPORTO</b>	13



IC TE2 'Savini-San Giuseppe-San Giorgio'  
C. F. 92039240673- C.M. TEIC833006  
P.zza "ALDO MORO" 45 -64100 TERAMO -Tel. e fax 0861/244208  
e-mail: [teic833006@istruzione.it](mailto:teic833006@istruzione.it) - PEC [teic833006@pec.istruzione.it](mailto:teic833006@pec.istruzione.it)  
[www.icsavinisangiuseppesangiorgio.edu.it](http://www.icsavinisangiuseppesangiorgio.edu.it)

## PREMESSA

Il Piano scolastico per la didattica digitale integrata (DDI) dell'Istituto Comprensivo "Savini –San Giuseppe – San Giorgio" nasce dall'esperienza maturata dalla nostra scuola a seguito dell'emergenza epidemiologica del SARS-CoV-2 e della malattia COVID-19 che nella seconda parte dell'anno scolastico 2019-2020 ha determinato la sospensione delle attività didattiche in presenza e l'attivazione di modalità di didattica a distanza.

Consapevoli che integrare le tecnologie digitali nell'apprendimento, nell'insegnamento e nella valutazione sia una pratica che attraversa trasversalmente i saperi, la sua pianificazione parte dalla consapevolezza dei bisogni, delle capacità e dei livelli di fiducia di tutti gli insegnanti della nostra scuola. Per questo il nostro Istituto riconosce i punti di forza dell'apprendimento digitale volti a:

- rendere l'esperienza degli studenti più coinvolgente e promuovere in profondità l'apprendimento;
- offrire agli studenti alcuni elementi di controllo relativamente a tempi, luoghi, percorsi e/o ritmi;
- supportare l'apprendimento collaborativo;
- consentire agli studenti di comprendere i concetti e collegare teoria e applicazione in modo più rapido;
- migliorare gli approcci all'insegnamento, consentendo la co-costruzione di conoscenza facilitando la creazione diffusa di modalità innovative per costruire e condividere la conoscenza;
- facilitare nuovi modi di apprendere e creare ulteriori opportunità di formazione.

La DDI viene, dunque, a configurarsi come una metodologia innovativa di insegnamento-apprendimento che integra, o in caso di emergenza, sostituisce la metodologia tradizionale. Tale Piano è pienamente coerente con la nostra Offerta Formativa e risponde ai principi di inclusione, di personalizzazione degli apprendimenti, di potenziamento della didattica digitale e di acquisizione



IC TE2 'Savini-San Giuseppe-San Giorgio'  
C. F. 92039240673- C.M. TEIC833006  
P.zza "ALDO MORO" 45 -64100 TERAMO -Tel. e fax 0861/244208  
e-mail: [teic833006@istruzione.it](mailto:teic833006@istruzione.it) - PEC [teic833006@pec.istruzione.it](mailto:teic833006@pec.istruzione.it)  
[www.icsavinisangiuseppesangiorgio.edu.it](http://www.icsavinisangiuseppesangiorgio.edu.it)

delle competenze chiave di cittadinanza, che costituiscono le fondamenta del nostro Curricolo d'Istituto.

La DDI, inoltre, completa e porta a sistema quel processo di innovazione delle metodologie e degli strumenti digitali, che il nostro Istituto ha avviato già da diversi anni.

## **FINALITÀ, AMBITO DI APPLICAZIONE E INFORMAZIONE**

Il presente Piano individua le modalità di attuazione della Didattica digitale integrata dell'Istituto Comprensivo TE2 "Savini – San Giuseppe – San Giorgio".

È redatto sulla base delle Linee Guida per la DDI, su indirizzo del Dirigente scolastico ed è approvato dal Collegio dei docenti e dal Consiglio d'Istituto.

Il presente Piano ha validità a partire dall'anno scolastico 2020/2021 e può essere modificato dal Collegio dei docenti e dal Consiglio di Istituto anche su proposta delle singole componenti scolastiche e degli Organi collegiali, previa informazione e condivisione da parte della comunità scolastica.

Il Dirigente scolastico consegna o invia tramite posta elettronica a tutti i membri della comunità scolastica il presente Piano e ne dispone la pubblicazione sul sito web istituzionale della Scuola.

## **ANALISI DEL FABBISOGNO DI STRUMENTAZIONE TECNOLOGICA**

Nell'eventualità di una nuova sospensione delle attività didattiche, al fine di garantire il diritto all'istruzione anche agli studenti che non abbiano l'opportunità di usufruire di device di proprietà, il nostro Istituto avvierà, come già avvenuto lo scorso anno scolastico, una rilevazione del fabbisogno di strumentazione tecnologica e di connettività da parte degli alunni. A seguito di questa rilevazione la scuola pianificherà la concessione in comodato d'uso gratuito delle dotazioni strumentali necessarie; per garantire priorità agli studenti meno abbienti si terrà conto di una graduatoria interna prodotta sulla base delle certificazioni ISEE presentate dalle famiglie.



IC TE2 'Savini-San Giuseppe-San Giorgio'  
C. F. 92039240673- C.M. TEIC833006  
P.zza "ALDO MORO" 45 -64100 TERAMO -Tel. e fax 0861/244208  
e-mail: [teic833006@istruzione.it](mailto:teic833006@istruzione.it) - PEC [teic833006@pec.istruzione.it](mailto:teic833006@pec.istruzione.it)  
[www.icsavinisangiuseppesangiorgio.edu.it](http://www.icsavinisangiuseppesangiorgio.edu.it)

## OBIETTIVI DEL PIANO

La progettazione dell'attività educativa e didattica in presenza verrà adattata alla modalità a distanza attraverso scelte pedagogiche e metodologiche condivise dal Collegio dei docenti.

Più in particolare si terrà conto dei seguenti principi:

- attenzione ai contesti formali e informali all'apprendimento;
- cura degli aspetti relativi alla socialità e al senso di appartenenza al gruppo;
- sostenibilità delle attività proposte;
- livello di inclusività delle attività stesse con particolare attenzione alle situazioni di maggiore fragilità e di diversa capacità di adattamento;
- centralità dei processi di insegnamento-apprendimento;
- costruzione attiva e partecipata del sapere da parte degli alunni;
- omogeneità dell'offerta formativa;
- sviluppo di autonomia e responsabilità.

Le progettazioni didattiche verranno rimodulate dal team dei docenti e dai consigli di classe, di interclasse e di intersezione, in modo da individuare i nuclei essenziali dei saperi, con l'obiettivo di mantenere gli alunni al centro del processo di insegnamento-apprendimento. Tale rimodulazione verrà realizzata nel rispetto dei traguardi di apprendimento fissati dalle Linee Guida e dalle Indicazioni Nazionali per i diversi ordini di scuola, oltre che degli obiettivi specifici di apprendimento individuati nel Curricolo d'Istituto.

## MODALITÀ E STRUMENTI PER LO SVOLGIMENTO DELLE ATTIVITÀ

La DDI si esplica, in base dell'interazione tra insegnante e studenti, in due modalità, sincrona e asincrona. Tali modalità concorrono in maniera sinergica al raggiungimento degli obiettivi di apprendimento e allo sviluppo delle competenze personali e disciplinari.

In particolare, sono da considerarsi attività sincrone:



IC TE2 'Savini-San Giuseppe-San Giorgio'  
C. F. 92039240673- C.M. TEIC833006  
P.zza "ALDO MORO" 45 -64100 TERAMO -Tel. e fax 0861/244208  
e-mail: [teic833006@istruzione.it](mailto:teic833006@istruzione.it) - PEC [teic833006@pec.istruzione.it](mailto:teic833006@pec.istruzione.it)  
[www.icsavinisangiuseppesangiorgio.edu.it](http://www.icsavinisangiuseppesangiorgio.edu.it)

- le videolezioni in diretta, intese come sessioni di comunicazione interattiva audio-video in tempo reale, comprendenti anche la verifica orale degli apprendimenti;
- lo svolgimento di compiti quali la realizzazione di elaborati digitali o la risposta a test più o meno strutturati con il monitoraggio in tempo reale da parte dell'insegnante.

Sono da considerarsi attività asincrone:

- le attività strutturate e documentabili, svolte con l'ausilio di strumenti digitali, quali attività di approfondimento individuale o di gruppo con l'ausilio di materiale didattico digitale fornito o indicato dal docente;
- la visione di videolezioni, documentari o altro materiale video predisposto o indicato dall'insegnante;
- esercitazioni, risoluzione di problemi, produzione di relazioni e rielaborazioni in forma scritta/multimediale o realizzazione di artefatti digitali.

Pertanto, non rientra nella modalità asincrona la normale attività di studio autonomo dei contenuti disciplinari da parte degli alunni. Nella modalità asincrona vanno comprese, invece, le attività di insegnamento-apprendimento strutturate e documentabili che prevedono lo svolgimento autonomo, da parte degli alunni, di compiti precisi assegnati di volta in volta, anche su base plurisettimanale o diversificati per piccoli gruppi.

Si ribadisce che la progettazione della DDI deve assicurare la sostenibilità delle attività proposte, l'equilibrio tra attività sincrone e asincrone, un adeguato livello di inclusività nei confronti degli eventuali bisogni educativi speciali e deve evitare che i contenuti e le metodologie siano la mera trasposizione online di quanto solitamente viene svolto in presenza.

A tal fine i docenti di sostegno concorrono, in stretta correlazione con gli altri docenti, allo sviluppo delle unità di apprendimento per la classe, organizzando il materiale individualizzato o personalizzato rivolto all'alunno con disabilità, in accordo con quanto stabilito nel PEI.

L'Animatore digitale e i docenti del Team di innovazione digitale garantiscono il necessario sostegno alla DDI:



IC TE2 'Savini-San Giuseppe-San Giorgio'  
C. F. 92039240673- C.M. TEIC833006  
P.zza "ALDO MORO" 45 -64100 TERAMO -Tel. e fax 0861/244208  
e-mail: [teic833006@istruzione.it](mailto:teic833006@istruzione.it) - PEC [teic833006@pec.istruzione.it](mailto:teic833006@pec.istruzione.it)  
[www.icsavinisangiuseppesangiorgio.edu.it](http://www.icsavinisangiuseppesangiorgio.edu.it)

- progettano e realizzano attività di formazione interna e di supporto rivolte al personale scolastico docente e non docente;
- creano e/o condividono guide e tutorial in formato digitale;
- definiscono procedure per la corretta conservazione e/o condivisione di atti amministrativi e delle produzioni delle attività collegiali, dei gruppi di lavoro e della stessa attività didattica;
- progettano e realizzano attività di alfabetizzazione digitale rivolte agli alunni dell'Istituto.

Nell'ambito della DDI in modalità sincrona, gli insegnanti firmano e compilano il Registro elettronico in corrispondenza delle ore di lezione svolte come da orario settimanale, specificando nel campo "argomento della lezione" che si tratta di lezione in DaD.

Nell'ambito della DDI in modalità asincrona, gli insegnanti appuntano nel campo "compiti assegnati", in corrispondenza del termine della consegna, l'argomento trattato e l'attività richiesta agli alunni, avendo cura di evitare sovrapposizioni con le altre discipline che possano determinare un carico di lavoro eccessivo.

## **ORARIO DELLE LEZIONI**

Qualora si dovesse rendere necessaria l'attività educativa interamente in modalità a distanza, ad esempio in caso di nuovo lockdown o di misure di contenimento della diffusione del SARS-CoV-2 che interessino per intero uno o più gruppi classe, la programmazione didattica in modalità sincrona seguirà un quadro orario settimanale delle lezioni stabilito con determina del Dirigente scolastico.

Nel caso in cui la DDI diventasse unico strumento di espletamento del servizio scolastico, saranno previste quote orarie settimanali minime di lezione.



IC TE2 'Savini-San Giuseppe-San Giorgio'  
C. F. 92039240673- C.M. TEIC833006  
P.zza "ALDO MORO" 45 -64100 TERAMO -Tel. e fax 0861/244208  
e-mail: [teic833006@istruzione.it](mailto:teic833006@istruzione.it) - PEC [teic833006@pec.istruzione.it](mailto:teic833006@pec.istruzione.it)  
[www.icsavinisangiuseppesangiorgio.edu.it](http://www.icsavinisangiuseppesangiorgio.edu.it)

---

### **Scuola dell'infanzia**

Al fine di mantenere il contatto con i bambini e con le famiglie le attività saranno calendarizzate evitando improvvisazioni ed estemporaneità nelle proposte, in modo da favorire il coinvolgimento attivo degli alunni. Saranno previsti almeno due incontri settimanali in videoconferenza sulla piattaforma G-Suite, oltre a periodici contatti attraverso la messaggistica. Saranno inoltre avanzate proposte didattiche attraverso un'adiposita sezione del sito della scuola.

### **Scuola primaria**

Come indicato nelle Linee Guida saranno garantite in modalità sincrona 10 ore per la classe prima della scuola primaria e 15 ore per le classi successive. Le ore di attività sincrona saranno organizzate in maniera flessibile, saranno costruiti percorsi disciplinari e interdisciplinari, con possibilità di prevedere ulteriori attività in piccoli gruppi. Inoltre saranno proposte attività in modalità asincrona: 12 ore per le classi prime e 7 ore per le classi successive, secondo le metodologie ritenute più idonee.





IC TE2 'Savini-San Giuseppe-San Giorgio'  
 C. F. 92039240673- C.M. TEIC833006  
 P.zza Aldo Moro, 45 - 64100 TERAMO -Tel. e fax 0861/244208  
 e-mail: teic833006@istruzione.it - PEC teic833006@pec.istruzione.it  
 www.icsavinisangiuseppesangiorgio.edu.it

**PROPOSTA DI ORARIO PER LA SCUOLA PRIMARIA TEMPO MODULO dal lunedì al sabato**

	CLASSE PRIMA	CLASSE SECONDA	CLASSE TERZA	CLASSE QUARTA	CLASSE QUINTA
MONTE ORE SETTIMANALE	<b>1h e 40 min al giorno per 6 giorni = 10h settimanali</b>	<b>2h e 30 min al giorno per 6 giorni = 15h settimanali</b>	<b>2h e 30 min al giorno per 6 giorni = 15 h settimanali</b>	<b>2h e 30 min al giorno per 6 giorni = 15 h settimanali</b>	<b>2h e 30 min al giorno per 6 giorni = 15 h settimanali</b>
SCANSIONE ORARIA SETTIMANALE	alle 9:30 alle 10:00  dalle 10:15 alle 10:45  dalle 11:00 alle 11:40	dalle 9:00 alle 9:45  dalle 10:00 alle 10:45  dalle 11:00 alle 12:00	dalle 9,00 alle 10,30  dalle 10,45 alle 12,15	dalle 9,00 alle 10,30  dalle 10,45 alle 12,15	dalle 9,00 alle 10,30  dalle 10,45 alle 12,15

**Le scansioni sono indicative. Saranno pubblicati gli orari delle singole classi.**

**PROPOSTA DI ORARIO PER LA SCUOLA PRIMARIA TEMPO PIENO dal lunedì al venerdì**

	CLASSE PRIMA	CLASSE SECONDA	CLASSE TERZA	CLASSE QUARTA	CLASSE QUINTA
MONTE ORE SETTIMANALE	<b>2h al giorno per 5 giorni = 10 h settimanali</b>	<b>3h al giorno per 5 giorni = 15h settimanali</b>	<b>3h al giorno per 5 giorni = 15 h settimanali</b>	<b>3h al giorno per 5 giorni = 15 h settimanali</b>	<b>3h al giorno per 5 giorni = 15 h settimanali</b>
SCANSIONE ORARIA SETTIMANALE	alle 9:30 alle 10:00  dalle 10:15 alle 10:45  dalle 11:00 alle 11:30  dalle 11:45 alle 12:15	dalle 9:00 alle 9:45  dalle 10:00 alle 10:45  dalle 11:00 alle 11:45  dalle 12:00 alle 12:45	dalle 9,00 alle 10,30  dalle 11,00 alle 12,30	dalle 9,00 alle 10,30  dalle 11,00 alle 12,30	dalle 9,00 alle 10,30  dalle 11,00 alle 12,30



IC TE2 'Savini-San Giuseppe-San Giorgio'  
C. F. 92039240673- C.M. TEIC833006  
P.zza Aldo Moro, 45 - 64100 TERAMO -Tel. e fax 0861/244208  
e-mail: teic833006@istruzione.it - PEC teic833006@pec.istruzione.it  
www.icsavinisangiuseppesangiorgio.edu.it

## Scuola secondaria di primo grado

Come indicato nelle Linee Guida saranno garantite almeno 15 ore di didattica in modalità sincrona con l'intero gruppo classe.

- Sarà confermata la riduzione dell'unità oraria a 30 minuti e sarà riprodotto l'orario settimanale delle discipline adottato in presenza, come nell'a.s. 2019/2020. Le attività sincrone saranno organizzate in maniera flessibile, saranno costruiti percorsi disciplinari e interdisciplinari, con possibilità di prevedere ulteriori attività in piccoli gruppi. Inoltre saranno programmate 3 ore di attività in modalità asincrona secondo le metodologie ritenute più idonee.

		CLASSE PRIMA	CLASSE SECONDA	CLASSE TERZA
MONTE SETTIMANALE	ORE	15h	15h	15h
SCANSIONE SETTIMANALE	ORARIA	Dalle 8:30 alle 11:00	Dalle 8:30 alle 11:00	Dalle 8:30 alle 11:00

La riduzione dell'orario si rende necessaria sia per motivi di carattere didattico, in quanto la didattica a distanza, come già richiamato, non deve essere intesa come una mera trasposizione della didattica in presenza, sia per la tutela della salute e del benessere degli studenti e dei docenti in rapporto alle ore di esposizione allo schermo.



IC TE2 'Savini-San Giuseppe-San Giorgio'  
C. F. 92039240673- C.M. TEIC833006  
P.zza Aldo Moro, 45 - 64100 TERAMO -Tel. e fax 0861/244208  
e-mail: teic833006@istruzione.it - PEC teic833006@pec.istruzione.it  
www.icsavinisangiuseppesangiorgio.edu.it

---

## DIDATTICA DIGITALE INTEGRATA E NETIQUETTE

Nell'uso delle piattaforme dedicate alle lezioni asincrone ogni studente deve agire secondo le norme di cortesia e buona educazione, nel rispetto delle regole comportamentali di seguito riportate:

- non divulgare a terzi le procedure per l'utilizzo degli strumenti digitali in uso;
- non comunicare immediatamente malfunzionamenti degli strumenti digitali;
- non consentire a terzi, a nessun titolo, l'utilizzo delle piattaforme o delle applicazioni a cui si accede;
- non diffondere eventuali informazioni riservate di cui venisse a conoscenza, relative all'attività delle altre persone che utilizzano il servizio;
- utilizzare i servizi offerti solo ad uso esclusivo per le attività didattiche della scuola;
- inviare messaggi brevi che descrivano in modo chiaro l'oggetto della comunicazione, indicando sempre chiaramente l'oggetto del messaggio stesso, in modo tale che il destinatario possa immediatamente individuare l'argomento della mail ricevuta;
- non utilizzare le piattaforme o le applicazioni in modo da danneggiare, molestare o insultare altre persone;
- non creare e non trasmettere immagini, dati o materiali offensivi, osceni o indecenti;
- non creare e non trasmettere materiale commerciale o pubblicitario;
- in caso di condivisione di documenti, non interferire, danneggiare o distruggere il lavoro dei docenti o degli altri studenti;
- non curiosare nei file e non violare la riservatezza degli altri;
- utilizzare il PC, le piattaforme e le applicazioni in modo da mostrare considerazione e rispetto per gli altri Studenti e i Docenti.



**IC TE2 'Savini-San Giuseppe-San Giorgio'**  
**C. F. 92039240673- C.M. TEIC833006**  
**P.zza Aldo Moro, 45 - 64100 TERAMO -Tel. e fax 0861/244208**  
**e-mail: teic833006@istruzione.it - PEC teic833006@pec.istruzione.it**  
**www.icsavinisangiuseppesangiorgio.edu.it**

---

Nell'uso delle piattaforme dedicate alle lezioni asincrone ogni studente deve agire secondo le norme di cortesia e buona educazione, nel rispetto delle regole comportamentali di seguito riportate:

- utilizzo delle app di GSuite e/o di altre piattaforme avviene con scopo esclusivamente didattico, per cui bisogna evitare altre forme di uso di tipo sociale;
- anche nella formazione a distanza valgono le stesse regole dell'insegnamento in presenza: i partecipanti sono pregati di comportarsi in modo appropriato, rispettando le consegne del docente;
- nel rispetto della normativa vigente sulla privacy, è assolutamente vietato diffondere foto o registrazioni relative alle persone presenti alle video lezioni. Il docente può decidere a propria discrezione di registrare la video lezione avendo accortezza di non riprendere gli studenti. L'utilizzo di questo materiale video, eventualmente messo a disposizione degli studenti da parte del docente, è consentito agli studenti solo come supporto per lo studio individuale. Non ne è consentita la pubblicazione;
- NON è consentito a terzi, a nessun titolo, l'utilizzo della piattaforma di didattica a distanza;
- NON è consentita la diffusione di eventuali informazioni riservate di cui si venisse a conoscenza, relative all'attività delle persone che utilizzino il servizio;
- è consentito l'utilizzo della piattaforma attivata per la formazione a distanza, solo ed esclusivamente per le attività didattiche della Scuola;
- è vietato diffondere in rete le attività realizzate dal docente, con il docente e i compagni;
- è vietato diffondere in rete registrazioni, fotografie o screenshot relativi alle attività di didattica a distanza.



IC TE2 'Savini-San Giuseppe-San Giorgio'  
C. F. 92039240673- C.M. TEIC833006  
P.zza Aldo Moro, 45 - 64100 TERAMO -Tel. e fax 0861/244208  
e-mail: teic833006@istruzione.it - PEC teic833006@pec.istruzione.it  
www.icsavinisangiuseppesangiorgio.edu.it

## METODOLOGIE E STRUMENTI PER LA VERIFICA

In condizioni di DDI saranno previste, in piena sintonia con la Vision e la Mission dell'Istituto, metodologie didattiche fondate sulla costruzione attiva e partecipata del sapere da parte degli alunni (didattica breve, apprendimento cooperativo, flipped classroom, project-based learning, debate).

Gli strumenti per la verifica inerenti alle metodologie utilizzate saranno individuati dai singoli docenti, dai consigli di classe e di intersezione.

Nell'ambito della didattica digitale integrata, ad eccezione di specifiche necessità didattiche o di particolari bisogni degli alunni, non risulta appropriata la produzione di materiali cartacei come risultato delle attività di verifica; gli elaborati degli alunni verranno salvati dai docenti e avviati alla conservazione all'interno degli strumenti di repository individuati dall'Istituto.

## VALUTAZIONE

La valutazione degli apprendimenti realizzati con la DDI si baserà su:

- le valutazioni formative svolte dagli insegnanti in itinere, anche attraverso semplici feedback orali o scritti,
- le valutazioni sommative al termine di uno o più moduli didattici o unità di apprendimento,
- le valutazioni intermedie e finali realizzate in sede di scrutinio.

L'insegnante riporterà sul Registro elettronico gli esiti delle verifiche degli apprendimenti svolte nell'ambito della DDI con le stesse modalità delle verifiche svolte in presenza.

La valutazione sarà condotta utilizzando i criteri approvati durante la seduta del Collegio dei Docenti del 30 marzo 2020 e integrati nella seduta del Collegio del 28 aprile 2020. Tali criteri sono stati pubblicati sul sito della scuola come integrazione al PTOF 2019/2022 e ne costituiscono parte integrante.



IC TE2 'Savini-San Giuseppe-San Giorgio'  
C. F. 92039240673- C.M. TEIC833006  
P.zza Aldo Moro, 45 - 64100 TERAMO -Tel. e fax 0861/244208  
e-mail: teic833006@istruzione.it - PEC teic833006@pec.istruzione.it  
www.icsavinisangiuseppesangiorgio.edu.it

---

## **ALUNNI CON BISOGNI EDUCATIVI SPECIALI**

Nella predisposizione del materiale didattico da utilizzare in caso di ricorso alla DDI e nella gestione delle attività da svolgere in modalità sincrona e asincrona, i docenti presteranno particolare attenzione ai piani educativi individualizzati e ai piani didattici personalizzati degli alunni con bisogni educativi speciali.

## **PERCORSI DI APPRENDIMENTO IN CASO DI ISOLAMENTO O CONDIZIONI DI FRAGILITÀ**

Nel caso in cui le misure di prevenzione e di contenimento della diffusione del SARS-CoV-2 e della malattia COVID-19, indicate dal Dipartimento di prevenzione territoriale, prevedano l'allontanamento dalle lezioni in presenza di una o più classi, prenderanno il via, con apposita determina del Dirigente scolastico, le attività didattiche a distanza in modalità sincrona e asincrona sulla base dell'orario settimanale previsto nel presente Piano.

Al fine di garantire il diritto all'apprendimento degli studenti considerati in condizioni di fragilità nei confronti del SARS-CoV-2, ovvero esposti a un rischio potenzialmente maggiore nei confronti dell'infezione da COVID-19, con apposita determina del Dirigente scolastico, con il coinvolgimento del Consiglio di classe/interclasse/intersezione, nonché di altri insegnanti sulla base delle disponibilità nell'organico dell'autonomia, saranno attivati dei percorsi didattici personalizzati o per piccoli gruppi a distanza, in modalità sincrona e/o asincrona e nel rispetto degli obiettivi di apprendimento stabiliti nel Curricolo d'Istituto.

Nel caso in cui, all'interno di una o più classi il numero di alunni interessati dalle misure di prevenzione e contenimento fosse tale da non poter garantire il servizio per motivi organizzativi e/o per mancanza di risorse, con apposita determina del Dirigente scolastico le attività didattiche si svolgeranno a distanza per tutte gli studenti delle classi interessate.



IC TE2 'Savini-San Giuseppe-San Giorgio'  
C. F. 92039240673- C.M. TEIC833006  
P.zza Aldo Moro, 45 - 64100 TERAMO -Tel. e fax 0861/244208  
e-mail: teic833006@istruzione.it - PEC teic833006@pec.istruzione.it  
www.icsavinisangiuseppesangiorgio.edu.it

---

## PRIVACY

Gli insegnanti dell'Istituto sono nominati dal Dirigente scolastico quali incaricati del trattamento dei dati personali degli studenti e delle loro famiglie ai fini dello svolgimento delle proprie funzioni istituzionali e nel rispetto della normativa vigente.

I genitori:

- sottoscrivono la dichiarazione liberatoria sull'utilizzo della Google Suite for Education, comprendente anche l'accettazione della Netiquette ovvero dell'insieme di regole che disciplinano il comportamento delle studentesse e degli studenti in rapporto all'utilizzo degli strumenti digitali;
- sottoscrivono il Patto educativo di corresponsabilità che comprende impegni specifici per prevenire e contrastare eventuali fenomeni di bullismo e cyber bullismo, e impegni riguardanti la DDI.

## SICUREZZA

Il Dirigente Scolastico trasmetterà ai docenti impegnati nella DDI e al RLS una nota informativa, redatta in collaborazione con il RSPP, inerente i comportamenti di prevenzione da adottare per ridurre i rischi derivanti dall'esecuzione della prestazione lavorativa al di fuori dell'ambiente scolastico.

## RAPPORTI SCUOLA-FAMIGLIA

I rapporti scuola-famiglia saranno garantiti, previa notifica agli interessati, attraverso l'uso di Google Meet.

I genitori potranno conferire con i docenti, solo per gravi e comprovati motivi, previo appuntamento sulla mail federata l'ultimo lunedì di ogni mese per la scuola dell'infanzia (solo in caso di DaD), l'ultimo giovedì di ogni mese per la scuola primaria e durante l'orario di ricevimento dei singoli docenti per la scuola secondaria di primo grado.



IC TE2 'Savini-San Giuseppe-San Giorgio'  
C. F. 92039240673- C.M. TEIC833006  
P.zza Aldo Moro, 45 - 64100 TERAMO -Tel. e fax 0861/244208  
e-mail: teic833006@istruzione.it - PEC teic833006@pec.istruzione.it  
www.icsavinisangiuseppesangiorgio.edu.it

---

## **FORMAZIONE DEL PERSONALE E SUPPORTO**

L'Istituzione scolastica progetterà e realizzerà attività di formazione interna ed esterna rivolta al personale scolastico. L'Animatore digitale e i membri del Team digitale garantiranno al personale docente e non docente il supporto necessario per un corretto ed efficace utilizzo delle piattaforme e degli strumenti funzionali alla DDI, nonché un'adeguata formazione così come indicato nella sezione "Modalità e strumenti per lo svolgimento delle attività" del presente Piano.

Approvato con delibera del Collegio docenti n. 6 del 21/09/2020

Approvato dal Consiglio di Istituto delibera n. 2 del 12/10/2020

Il Dirigente Scolastico  
Dott.ssa Adriana Sigismondi